

PROJEKT BUDOWLANY
PLAN SYTUACYJNO WYSOKOŚCIOWY.
PRZEBUDOWA DROGI WEWNĘTRZNEJ W MIEJSCOWOŚCI KOKANIN
GMINA ŻELAZKÓW
SKALA 1:500

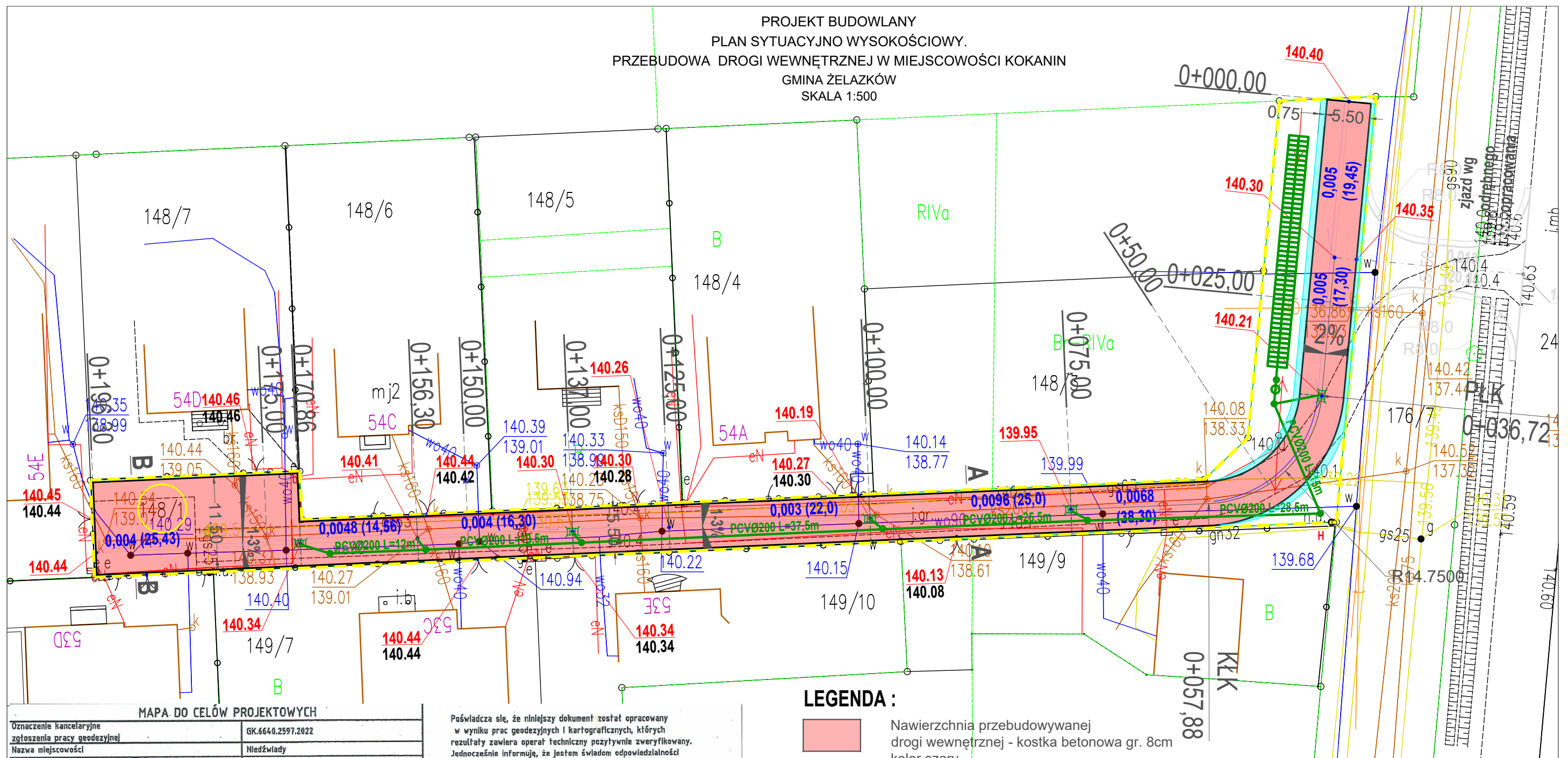

MAPA DO CELÓW PROJEKTOWYCH

| | |
|---|----------------------------------|
| Oznaczenie kancelaryjne zgłoszenia pracy geodezyjnej | GK.6640.2597.2022 |
| Nazwa miejscowości | Nieświzda |
| Identyfikator i nazwa jednostki ewidencyjnej | 300711_2 - Żelazków |
| Identyfikator i nazwa obszaru ewidencyjnego | 300711_2.0012 - Kokanin |
| Skala mapy | 1 : 500 |
| Sekcja mapy zasadniczej | 6.164.21.24.2.2, 6.164.21.24.2.4 |
| Nazwa układu współrzędnych prostokątnych płaskich | 2000 sfera 6 |
| Nazwa układu wysokości | PL-EVRF2007-NH |
| Oznaczenie granic obszaru, który był przedmiotem aktualizacji | |
| Informacje o służebnościach gruntowych mających wpływ na zagospodarowanie gruntów, zlokalizowanych w granicach projektowanej inwestycji | Nie ustalono |
| Data opracowania mapy | 30.08.2022 r. |

GEOIR Marcin Wyrembak
ul. Lipowa 33/10 62-800 Kalisz

Imię i nazwisko geodety uprawnionego
Małgorzata Wyrembak
Uprawnienia Geodezyjne
Nr 14292
Małgorzata Wyrembak
Imię i nazwisko geodety uprawnionego

podpis osoby reprezentującej podmiot

podpis
Nr 14292
nr uprawnień i podpis geodety

Poświadczam, że niniejszy dokument został opracowany w wyniku prac geodezyjnych i kartograficznych, których rezultaty zawiera operat techniczny pozytywnie zweryfikowany. Jednocześnie informuję, że jestem świadom odpowiedzialności karnej za złożenie fałszywego oświadczenia.

| | |
|---|---|
| Organ prowadzący państwowy zasób geodezyjny i kartograficzny | STAROSTA KALISKI |
| Identyfikator zgłoszenia prac geodezyjnych | GK.6640.2597.2022 |
| Wykonawca prac geodezyjnych | GEOIR Marcin Wyrembak ul. Lipowa 33/10 62-800 Kalisz tel. 694 835 285 mail: biuro@geoir.pl |
| Data sporządzenia oraz numer dokumentu zawierającego wynik pozytywnej weryfikacji | Data sporządzenia: 07.09.2022 Numer dokumentu: GK.6640.2597.2022_1 |
| Imię, nazwisko oraz nr uprawnień zawodowych kierownika prac | Małgorzata Wyrembak Uprawnienia nr 14292 |

LEGENDA :



Nawierzchnia przebudowywanej drogi wewnętrznej - kostka betonowa gr. 8cm
kolor szary



Nawierzchnia poboczu - mieszanka niezwiązana C90/3, gr. 15cm



Opornik 12x20x100 całkowicie zatopiony

000,00 Rzędne projektowane w osi drogi. Rzędna projektowanego ścieku oraz wpustów w osi drogi jest mniejsza o 2 cm



Rzędne terenu

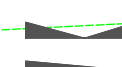

Spadki poprzeczne



Spadki podłużne



granice działek



projektowane wpusty kanalizacji deszczowej
projektowana kanalizacja deszczowa wraz z systemem głębokiego rozsączania wód

ZAKŁAD USŁUG PROJEKTOWO-BUDOWLANYCH
"R-PROJEKT"
ul. Ks. W. Bliźnińskiego 1
62-850 Lisków
tel. 606 471 330
email: rygas.projekt@gmail.com

| | |
|--------------------|---|
| INWESTOR : | Gmina Żelazków Żelazków 138, 62-817 Żelazków |
| NAZWA OBIEKTU: | Droga wewnętrzna |
| TEMAT OPRACOWANIA: | Przebudowa drogi wewnętrznej w miejscowości Kokanin |
| LOKALIZACJA: | Kokanin, gm. Żelazków |
| RYSUNEK: | Projekt Zagospodarowania Terenu |
| PROJEKTANT : | WKP/0300/POOD/13 |
| OPRACOWAŁ: | WKP/0348/POOS/18 |

branza:
DROGOWA

dz.: 148/1
- obr. 0012 Kokanin

nr rysunku
1

skala:
1:500

podpis:

podpis: